

ORIENTACJA:



UWAGA ! Wszelkie zmiany w realizowanym projekcie należy bezwzględnie konsultować z projektantem. Autor projektu nie zezwala na samowolne, nieuzasadnione przez inwestora i wykonawcę odstępstwa od sporządzanej dokumentacji.

ZBROJENIE WIĘNCÓW POD MURŁATĘ:



ZBROJENIE SŁUPÓW ŚCIAN KOLANKOWYCH:

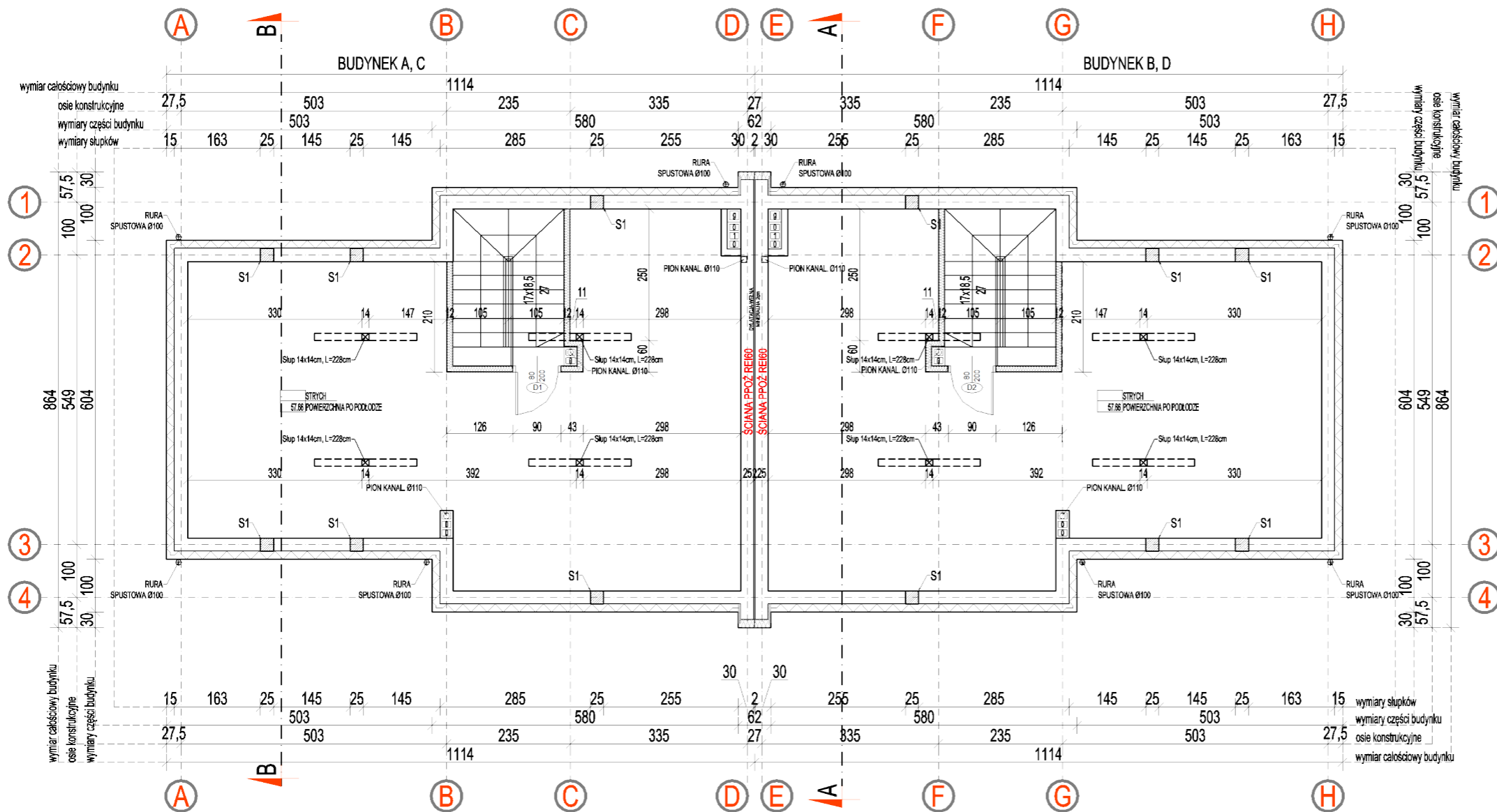
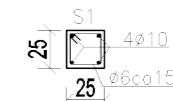

UWAGI:

- Wykonawcy i podwykonawcy są zobowiązani do sprawdzenia wymiarów i porównania ze stanem rzeczywistym przed przystąpieniem do prac budowlanych.
- Wszystkie materiały powinny posiadać certyfikaty dopuszczające do stosowania w budownictwie.
- Elementy konstrukcyjne zgodnie z niniejszym projektem oraz opisem technicznym.
- Ściany i ławy fundamentowe zabezpieczyć izolacją przeciwwilgociową w postaci powłoki bitumicznej, nanoszonej w trzech warstwach lub z papy termozgrzewalnej.
- Wyprowadzić zbrojenie słupów (startery) w miejscach zaznaczonych na rysunkach.
- W przypadku wystąpienia gruntów mokrych lub gliniastych pod wszystkimi ławami oraz słupami żelbetowymi wykonać podkład z chudego betonu gr. 10 cm.
- Pustaki kominowe i wentylacyjne wykonać w wybranym systemie np. firmy Betard, wymiary zgodne z danymi podanymi przez producenta. Dopuszcza się rozwiązanie systemowe innego producenta z zachowaniem ilości kanałów.

Wszelkie prawa do niniejszej dokumentacji są zarezerwowane na rzecz Autorskiej Pracowni Projektowej KONTIM Architektura i Konstrukcja. Kopiowanie, rozpowszechnianie oraz wykorzystywanie zawartych w niej treści bez wiedzy i zgody właściciela jest zabronione.

Kontim
ARCHITEKTURA & KONSTRUKCJA

Autorska Pracownia Projektowa
KONTIM Architektura i Konstrukcja
Krzysztof Piasecki
ul. Orszągha 13, lok. 2
05-230 Kobyłka
T: +48 609 132 255
T: +48 696 082 958
E: kontim.projekt@gmail.com

BUDOWA CZTERECH BUDYNKÓW MIESZKALNYCH JEDNORODZINNYCH W ZABUDOWIE BLIŻNIACZEJ

NAZWA INWESTYCJI:
**05-230 KOBYŁKA, UL. ZYGMUNTA STAREGO
DZ. NR EW. 12/6, 12/7 OBR. 20 JEDN. EWID. 143401_1 Kobyłka**

ADRES INWESTYCJI:
**EWA DOMAŃSKA,
05-220 ZIELONKA, UL. WARYŃSKIEGO 51**

INWESTOR:
PROJEKT BUDOWLANY ARCHITEKTURA I KONSTRUKCJA PAŹDZIERNIK
DATA PROJEKTU: 05.10.2019

**RZUT PODDASZA
NIEUŻYTKOWEGO** PB-A04

TRZECI RYSUNEK
mgr inż. arch. Jan Tejwan
nr upr. BŁ-POKK/05/2002
w specj. architektonicznej

mgr inż. Krzysztof Piasecki
nr upr. MAZ/0796/PWBKb/16
w specj. konstrukcyjno-budowlanej